

รายงานผลการดำเนินงาน ตามแผนส่งเสริมคุณธรรม

สำนักงานเลขานุการกรม
ประจำปีงบประมาณ พ.ศ. 2569

ปัญหาที่อยากแก้

เป้าหมายคุณธรรม

1. ส่งเสริมให้บุคลากรดำเนินการตามหลักพอเพียง มีความรับผิดชอบต่อส่วนรวม คำนึงถึงสิ่งแวดล้อม และมีการใช้ทรัพยากรอย่างคุ้มค่า

2. ส่งเสริมให้บุคลากรมีวินัยในตนเอง มีความรับผิดชอบในการรักษาความเป็นระเบียบเรียบร้อยของสถานที่ทำงาน ส่งเสริมการปฏิบัติงานอย่างมีมาตรฐาน และคำนึงถึงความปลอดภัยของส่วนรวม







แนวทางการพัฒนา

กิจกรรม : สลก. รักษ์โลก แยกขยะถูกวิธี

1. บุคลากรช่วยคัดแยกขยะพลาสติกและฝาขวดตามประเภทก่อนทิ้ง
2. รวบรวมฝาขวดส่งต่อเพื่อรีไซเคิล



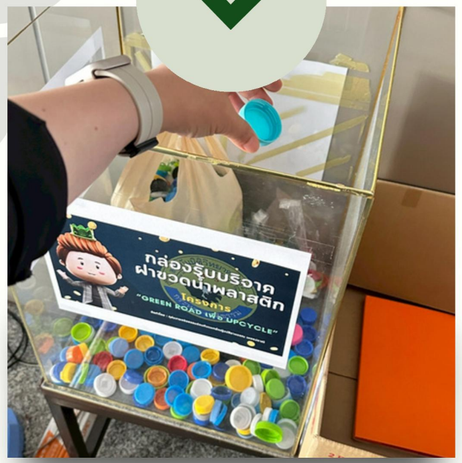

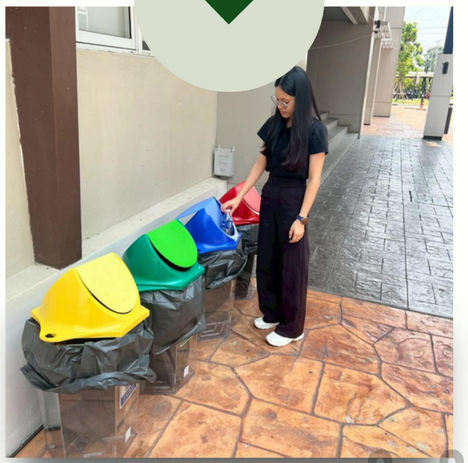

กิจกรรม : บันไดสร้างสุข ลดพลังงาน

บุคลากรร่วมปฏิบัติตามมาตรการลดการใช้พลังงานและสร้างเสริมสุขภาพโดยการใช้บันไดแทนลิฟต์เมื่อขึ้น-ลง ชั้นเดียว

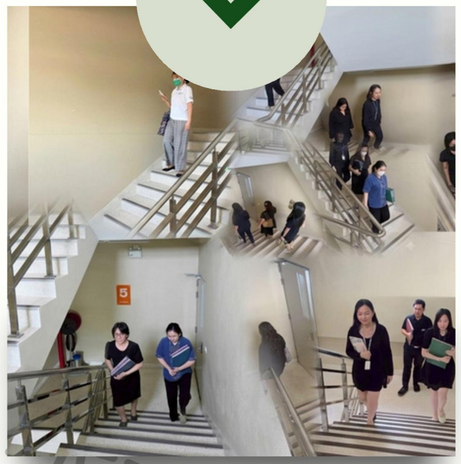

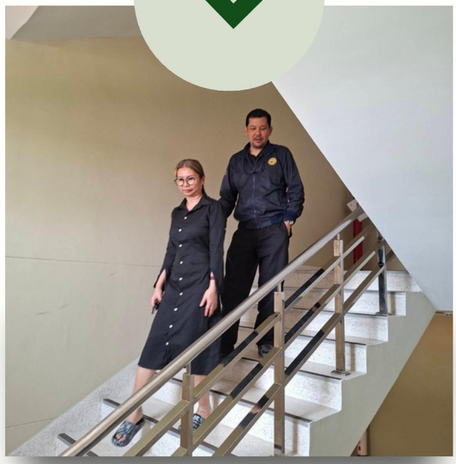

กิจกรรม : สลก. เป็นระเบียบงานเป็นระบบ (5 ส)

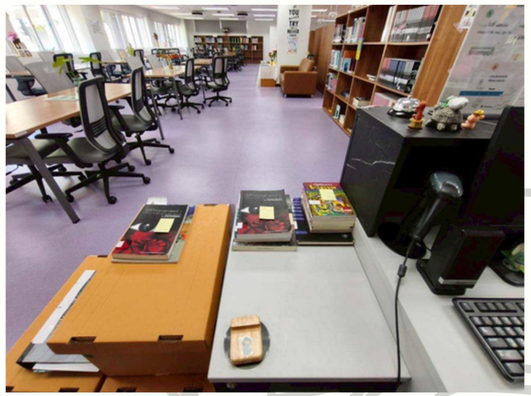

1. บุคลากรจัดอุปกรณ์สำนักงานบนโต๊ะ
2. บุคลากรคัดแยกเอกสารที่ใช้งานอยู่ เอกสารที่ต้องการเก็บเข้าแฟ้ม ตามระเบียบ

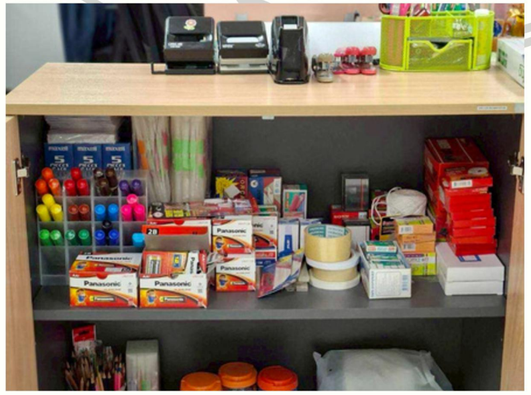



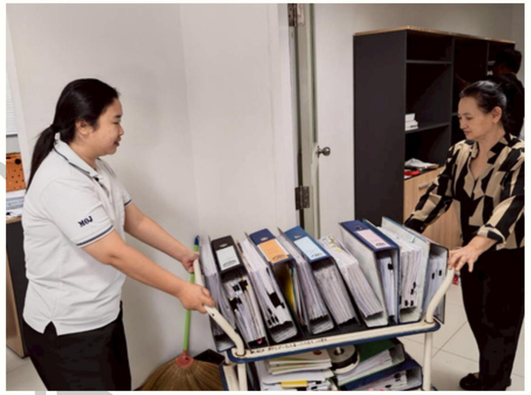



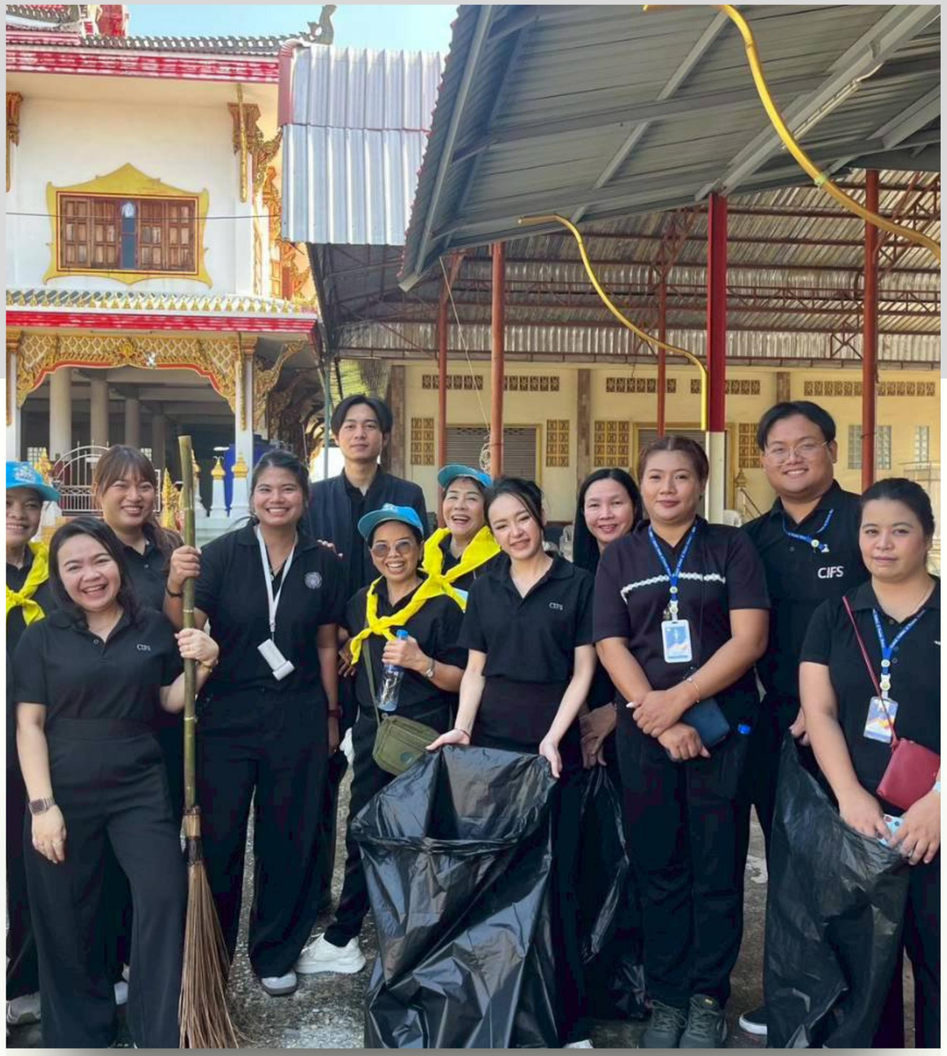

ความดีที่อยากทำ

เป้าหมายคุณธรรม

1. ส่งเสริมหลักสุจริตด้วยการปฏิบัติงานตามนโยบาย No Gift Policy
2. การมีส่วนร่วมและเสียสละประโยชน์ส่วนตนเพื่อส่วนรวม
3. ส่งเสริมให้บุคลากรน้อมนำหลักธรรมทางศาสนาหรือประเพณีวัฒนธรรมอันดีงามมาใช้ในชีวิตประจำวัน

แนวทางการพัฒนา

กิจกรรม : สลก. โปร่งใส จริงใจ งดรับของกำนัล

1. ติดโปสเตอร์หรือป้ายประชาสัมพันธ์ในหน่วยงาน เกี่ยวกับนโยบาย No Gift Policy

2. ลงนามรับทราบนโยบายฯ และถือปฏิบัติ





กิจกรรม : จิตอาสาบำเพ็ญประโยชน์

บุคลากรเอื้อเฟื้อ มีจิตสาธารณะ เสียสละเวลาแรงกายในการบำเพ็ญประโยชน์ต่อสาธารณะหรือผู้อื่น



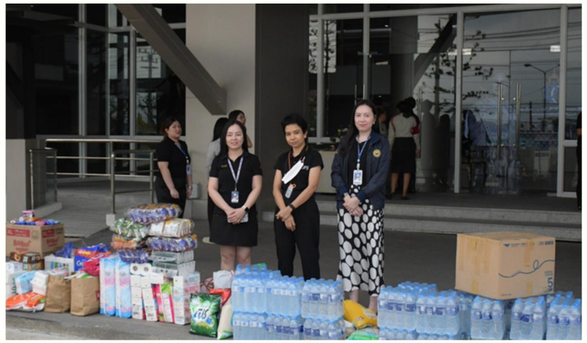





กิจกรรม : ส่งเสริม รักษา ทำนุบำรุงศาสนา

บุคลากรน้อมนำหลักธรรมทางศาสนาหรือประเพณีวัฒนธรรมอันดีงามมาใช้ในชีวิตประจำวัน ส่งเสริมความเป็นอันหนึ่งอันเดียวกัน







